Le Mag
DE JUIN 2017

Saint Mathurin

DU NOUVEAU POUR L'ÉTÉ,
PLUS DE SERVICES,
PLUS DE SORTIES ...

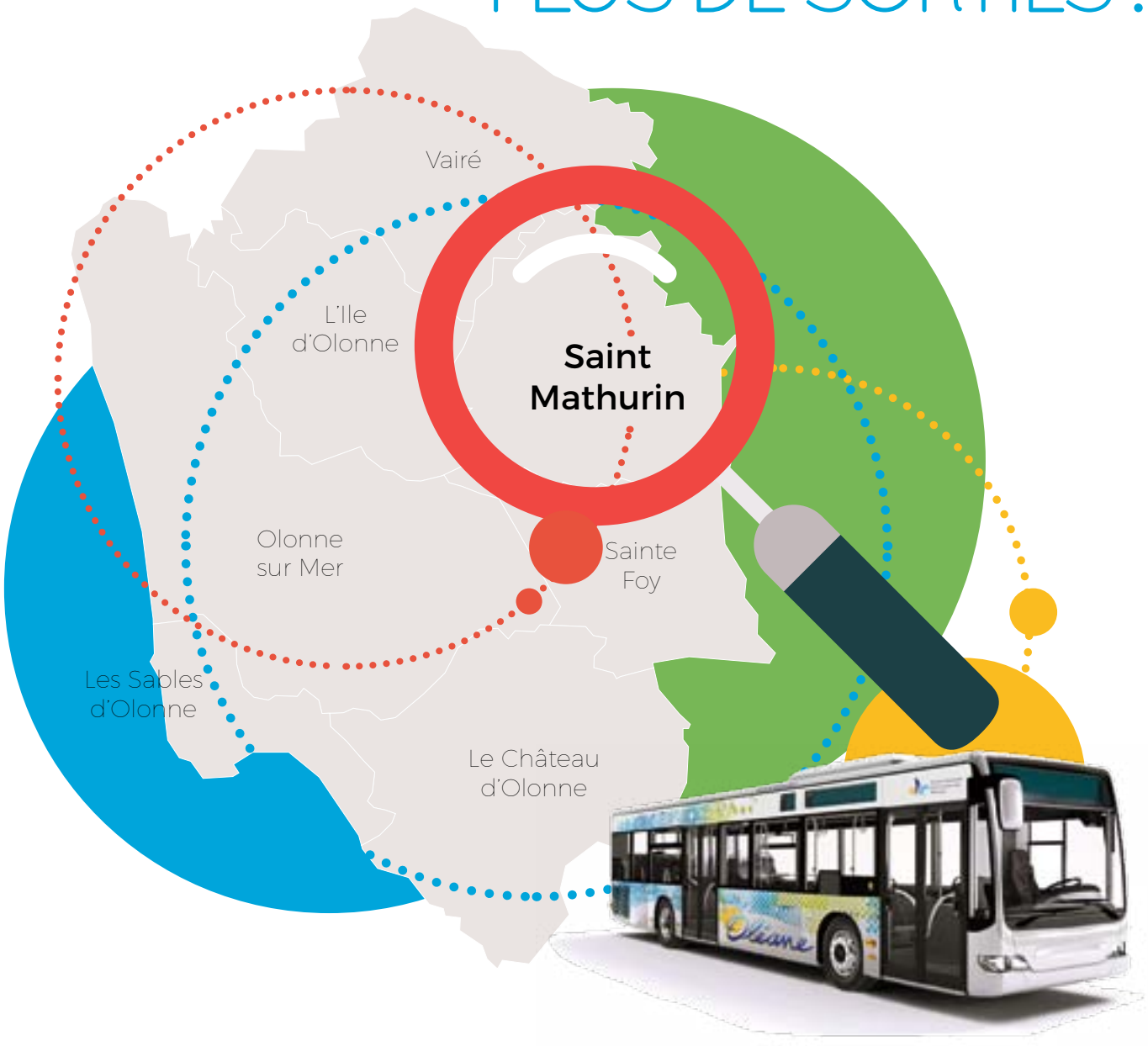

Edito

Chaque jour qui passe apportant sa pierre à l'édifice, je ne peux m'empêcher de penser que notre commune fait preuve d'un beau dynamisme. Les dossiers en cours démontrent que, loin de se contenter de gérer les affaires courantes, la Municipalité prépare l'avenir.

Cela fait maintenant 6 mois que nous nous sommes engagés auprès de la nouvelle entité : Les Sables d'Olonne Agglomération. De nouveaux modes opératoires et services ont ainsi vu le jour :

- La reprise de la compétence déchets, au niveau intercommunal, permet désormais un accès à l'ensemble des déchetteries de l'agglomération (Saint-Mathurin, l'Ile d'Olonne, Olonne-sur-Mer ainsi que la plate-forme « déchets verts » du Château d'Olonne).
- La bibliothèque a également intégré ce nouveau territoire. Les lecteurs mathurinois peuvent ainsi avoir accès aux ouvrages et supports média proposés dans les 8 sites.
- Comme prévu le réseau de transport en commun Oléane sera étendu, à titre expérimental, aux communes rétro-littorales à partir du mois de juillet à raison de 2 allers retours par jour et par commune.
- Le développement de l'animation et du tourisme prend également un nouvel élan puisque les hébergeurs ont été reçus par l'Office de Tourisme afin d'assurer leur référencement à l'échelle de ce nouveau territoire. Les associations mathurinoises sont invitées chaque mois à communiquer leurs événements. Des partenariats culturels voient le jour, etc.

Ce bulletin intermédiaire nous donne également l'occasion de vous faire part de l'avancement des travaux en cours et de vous présenter le programme des animations estivales.

Bonne lecture et bel été à toutes et à tous !

Le Maire,
Albert BOUARD

Elections 2017

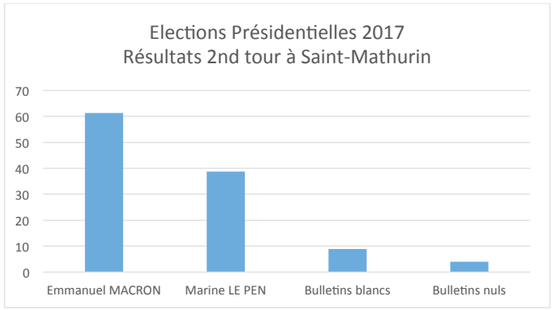

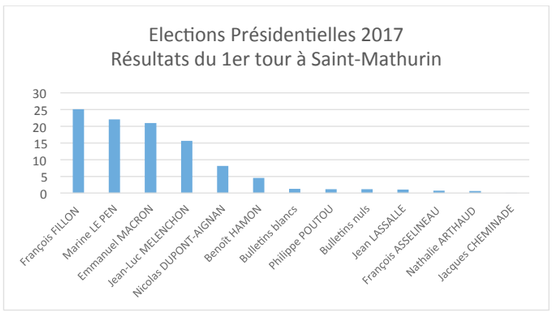

ELECTIONS LEGISLATIVES

Les élections législatives qui permettront de désigner 577 députés à l'Assemblée Nationale sont prévues le dimanche 11 juin 2017 et, en cas de second tour, le dimanche 18 juin 2017.

Les bureaux de vote seront ouverts de 8 heures à 18 heures. (Mairie et salle Auzance)

SOMMAIRE

Animations 1
Logements 2
Travaux en cours 3
Accueil de Loisirs 4
Espace Jeunes 5
Evènements 6
Agenda 7
Bibliothèque 8
Associations Sportives 9
Infos Pratiques 10
État Civil 11
Annonceurs 12

Animations

UN DEBUT D'ANNEE 2017 CHARGE EN ANIMATIONS...

Tout d'abord, un grand merci aux associations communales qui se mobilisent pour dynamiser Saint-Mathurin. Chaque week-end, les Mathurinois peuvent se divertir : un loto par-ci, un thé dansant par-là, un concours de cartes, de pêche, des spectacles, des vide-greniers, chorale... N'oublions pas l'engagement de nos équipes sportives : il se passe toujours quelque chose rue du stade.

Pour parfaire ce panel d'évènements, la municipalité s'engage dans une programmation annuelle, avec le plus souvent, un partenariat associatif.

C'est ainsi que le **7 janvier** dernier s'est déroulée la **galette des sports** : une belle réussite, tant sur le plan de la participation du public que sur l'engagement de la SSJA (Tennis-Foot-Basket).

Le **14 janvier** fut consacré aux aînés avec leur **goûter annuel**, organisé par le CCAS. Animé, cette année, par les chanteuses Delphine et Paola, plus de 150 convives ont répondu à l'invitation, un vrai succès !

Le **21 janvier** ce fut au tour de M. le Maire de convier ses administrés à la **cérémonie des vœux**, dans la salle B. ROY. Près de 300 personnes étaient présentes pour s'informer sur les projets menés au sein de la commune et sur les changements liés à l'entrée dans la Communauté d'agglomération des Sables.

Le **8 février**, en partenariat avec le Festival de magie d'Olonne, le spectacle d'**Yvan l'aventurier** s'est déroulé devant un parterre de 180 enfants, enthousiasmés par l'enchaînement des surprises.

Le **10 mars**, nous avons accueilli la troupe de comédiens amateurs « Mezzo'reilles » pour une pièce de **théâtre intitulée « Les Amazones... 3 ans après »**. Plus de 120 personnes sont venues partager ce moment d'humour.

Logements

Le conseil municipal, poursuit le programme d'urbanisme pour la densification du bourg.

Après la construction de logements, rue des Mûriers, les travaux se poursuivent désormais sur les terrains situés derrière la mairie et l'église.

La municipalité a confié le projet à Vendée Logement qui, pour respecter la cohérence architecturale, continue de travailler avec le cabinet VALLEE.

L'IMPLANTATION DES CONSTRUCTIONS SUR LA PARCELLE, LEURS VOLUMETRIES AINSI QUE LE CHOIX DES MATERIAUX S'INSCRIVENT DANS LA CONTINUITE FORMELLE DU BATI EXISTANT ET ASSURENT L'INTEGRATION DU PROJET AU SEIN DU SITE.

« Source cabinet d'architecture VALLEE »

Les logements :

Le projet prévoit la réalisation de 11 logements sociaux intermédiaires au Nord de la rue du Moulin. Parmi les bâtiments existants, seul le local transformateur EDF est conservé. Le presbytère et la maison individuelle sont démolis dans leur totalité, tandis que quelques parties du hangar existant sont conservées et utilisées dans la création de mobiliers urbains. De même, les murs de clôture à pierres vues sont partiellement conservés et les deux puits provisoirement condamnés. L'un d'eux sera restauré, l'autre alimentera un bassin.

L'espace de loisirs :

Au cœur de ce nouveau quartier, un espace loisirs sera aménagé. Composé d'une aire de jeux, d'un boulodrome et d'un bassin, il sera fréquenté aussi bien par les familles avec de jeunes enfants que par les boulistes et les promeneurs. Ce sera donc un lieu d'échange et d'animation en plein centre bourg. Les murs à pierres vues donneront un cachet à l'ensemble.

La circulation dans ce nouvel espace

Des places de stationnement seront aménagées le long de la voie de desserte ainsi qu'à l'arrière du chevet de l'église, rejoignant le parvis et l'avenue des Sables, créant ainsi une liaison avec la rue du Moulin.

Six des onze logements possèderont un garage intégré au bâti. L'accès aux habitations s'organisera de différentes façons : soit par la rue du Moulin, soit par la desserte interne.

Un cheminement piéton sera assuré depuis la rue du Moulin jusqu'à l'ancienne entrée du presbytère. Un accès au cimetière sera créé depuis le début du chemin communal.

Travaux en cours :

Bâtiments

Agrandissement de l'accueil de loisirs :

Les travaux se poursuivent et le planning est respecté. Les cloisons sont posées et les travaux de plomberie sont en cours. L'entreprise de peinture interviendra à la suite.

L'extension de l'accueil sera livrée mi-juillet.

Voirie

Les travaux de voirie engagés en 2016 s'achèvent :

- **Rue du Moulin :** de nombreuses fuites ayant été observées, l'entreprise Véolia a procédé à la remise en état du réseau d'eau. Travaux entièrement financés par cette société.
- **Autour du terrain de tennis :** la zone piétonne au niveau du restaurant scolaire et du complexe sportif a été paysagée.
- **Avenue de Nantes :** la matérialisation de la piste piétonne/cycliste est terminée.

Les projets pour 2017

Suite des travaux d'aménagement de la voirie rue des Mouettes et rue du Plassis.

Après la livraison des logements derrière la mairie, le chemin des religieuses sera réouvert et aménagé pour devenir un sentier piétonnier, créant ainsi une nouvelle liaison douce du centre bourg vers les quartiers, rue de la Millière, rue des Landes, etc.

LE SAVIEZ-VOUS ?

En arrivant des Sables, à l'angle de la rue Jeanne d'Arc, se dresse un majestueux logis appelé justement « Villa Jeanne d'Arc ».
Cette demeure commencée pour les sœurs GAUTREAU en 1910, son édification a été suspendue pendant la 1ère guerre mondiale, puis reprise doucement pour se terminer vers 1929. Jusqu'en 2001, elle trônait dans un parc nommé : « les Grands Pins ». Ses 3 niveaux sur sous-sol, surmontés par une niche contenant une statuette de Jeanne d'Arc, en font la maison la plus haute de la commune.
Villa privée, le public pourra l'observer de plus près lors de la prochaine journée du patrimoine, le 16 septembre 2017.

Accueil de Loisirs

"LA CROISIERE S'AMUSE" EN JUILLET ET LE "CIRQUE" AU MOIS D'AOUT TOUT UN PROGRAMME CET ETE !!

L'accueil de loisirs ouvrira ses portes du mercredi 5 juillet au samedi 4 août et du lundi 21 août au vendredi 1er septembre.

Un planning riche pour les vacances avec notamment :

Des activités : de l'initiation au roller, du hip hop, du cirque, de l'équitation.
Les grands jeux, les activités manuelles, les activités d'expression...

Des sorties : une sortie au Potager extraordinaire (le 26 juillet), une sortie vélo (le 2 août).

Des soirées festives :
Un intercentre réunissant 400 enfants (La Mothe-Achard, le mardi 18 juillet).
La fameuse fête du centre (vendredi 21 juillet) avec pour thème cette année, les jeux de société.
Une veillée et nuit au centre sous la toile de tente.

On retrouve également les traditionnels camps qui sont d'ores et déjà complets !!

Les 5-11 ans partent tous à la ferme de l'Oiselière à CHAUCHÉ, sur des semaines différentes, avec comme activités phares : piscine, équitation, mais également des veillées, des grands jeux, des chants... pour toutes les tranches d'âge et plus spécifiquement du « bubble-foot » et du « laser game » pour les grands (10-11 ans).

Renseignements :
Fabien PONDEVIE,
directeur de l'accueil de loisirs.
Tél : 02 51 22 71 72
Mail :
accueildeloisirs@saint-mathurin.com

Les projets du CMJ :

Cette année, les 9 élus du Conseil Municipal des Jeunes ont des idées plein la tête !
En effet, Brian, Jason, Laurine, Lia, Nawell, Tom, Venicio, Youna et Zoé, tous aussi motivés les uns que les autres, ont décidé de se lancer dans l'organisation d'un concours de pâtisserie en association avec le club des Glaïeuls. Ce concours aura lieu le vendredi 16 juin 2017, pendant la fête de la musique.
En outre, M. le Maire leur a demandé de réfléchir à l'installation d'une nouvelle structure dans le parc de jeux près de la salle Bernard Roy... Et, là aussi, les idées ne manquent pas !
A leur âge, ils prennent leur rôle très à cœur et sont heureux de participer à la vie de leur commune !
Dans le cadre de la promotion de la lecture pour tous, le Lion's club des Sables d'Olonne a offert une boîte à livres pour la commune. L'inauguration de ce mobilier s'est déroulée le samedi 18 mars et c'est tout naturellement que les jeunes du CMJ y ont participé puisqu'ils sont garants du partage de l'information auprès de leurs camarades.
Ils ont accepté avec joie de tenir et de couper le ruban tricolore ! Ils ont assuré leur rôle face aux appareils photos de la presse, des parents et des sympathisants.

Espace Jeunes

UN DEBUT D'ANNEE MOUVEMENTE !

Séjour ski :

Samedi 7 février, 23 jeunes encadrés par Andy VRIGNON et l'équipe d'animation mathurinoise sont partis en direction des Hautes Pyrénées pour un séjour ski.

C'est grâce à plusieurs actions d'autofinancement menées pendant 3 ans que le projet a pu voir le jour.

Le sourire aux lèvres, l'ensemble des jeunes a pu apprendre à skier dans la station du Mourtis pour finir « comme des pros » à dévaler tous ensemble (animateurs compris) les pistes de Peyragudes en fin de semaine !

Moments sportifs, mais également de détente, puisque les bains de « Balnéa » ont également fait des heureux !

Au-delà de la découverte d'une nouvelle pratique, ce sont des moments de partage et de convivialité qui ont été vécus cette semaine. Veillées, battle de chants, promenade en brouette, visite de la ville et bien d'autres heureux instants resteront gravés dans la mémoire des participants !

Animations :

Depuis janvier 2017, l'équipe d'animation ne manque ni de propositions, ni d'idées pour divertir les ados :

- sortie à la patinoire de Cholet, à Planète Sauvage, journée Masterchef dans le restaurant scolaire, séance de variétés des jeunes du Poiré-sur-Vie, etc.

Les beaux jours arrivant, les jeunes projettent de participer au camp d'été qui se déroulera cette année à Anjou Sport Nature et envisagent la mise en place d'une séance variétés en 2018.

Pour toute inscription, un dossier administratif doit être rempli (attestation CAF MSA, attestation d'assurance extrascolaire, copie des vaccins, fiche sanitaire et familiale, règlement intérieur signé).
Renseignements auprès d'Andy VRIGNON, Animateur Jeunesse ou de Fabien PONDEVIE, Directeur
au 02 51 22 71 72 ou par mail :
espacejeune@saint-mathurin.com

Événements

La matinée des associations : dimanche 3 septembre, salles AUZANCE et CIBOULE

La plupart des associations de la commune participe à cette manifestation et leurs représentants vous accueilleront pour tous renseignements ou inscriptions.

Le verre de l'amitié sera offert à partir de midi. M. le Maire procédera à l'accueil des nouveaux arrivants.

La journée du patrimoine : samedi 16 septembre.
« Petites histoires de la guerre 39-45 dans les belles demeures »

Nous recherchons, pour cette journée, des cartes postales anciennes de notre commune et des témoignages de personnes ayant vécu sous l'occupation.

Veuillez vous faire connaître auprès de la mairie, nous vous contacterons. Merci.

En 2017, **la fête de la musique c'est vendredi 16 juin, dès 20h**, dans le centre bourg.

Trois groupes bien connus des Mathurinois assureront la programmation : POLYSONG, SCOPITONE et le duo BOBAZAR DANS L'SOUFFLET se partageront les scènes.

Comme chaque année, le VARIETY SHOW et PASSYWEST se produiront devant un public toujours subjugué par leur prestation.

Les associations se mobilisent pour cet évènement. Dès 19h, la restauration sera assurée par la SSJA Foot, et par les associations scolaires Amicale Laïque et OGEC.

Cette année, une structure gonflable gérée par l'espace jeune sera mise à la disposition des enfants.

Andy et son équipe proposeront un atelier maquillage. L'incontournable « CHARLY » sera présente tout au long de la soirée pour le plus grand bonheur de tous.

Yasmine et Rosana proposeront leurs spécialités : pâtisseries orientales et barbe à papa !!

Nouveau : le CMJ organise un concours de pâtisserie en association avec le Club des Glaïeuls. Résultats vers 21h15.

Nouvelle formule : le concert de l'été, samedi 22 juillet dans le cadre de la fête des Moissons en partenariat avec AGRIPASSION.

Pour l'occasion, nous avons invité le groupe **ELLA FOY** dont voici les principales caractéristiques :

ELLA FOY est un trio original aux influences folk/blues. Une voix soul, mâtinée d'un léger voile, le groove unique de la contrebasse et le son piquant de l'harmonica magnétisent leur auditoire.

Ces trois musiciens aux parcours aussi riches que différents ont su mêler leurs univers pour offrir un délicieux cocktail aux racines du folk, généreux, sucré et plein de chaleur. Un blues solaire, naviguant avec grâce entre les genres.

En 2017, retrouvez ELLA FOY, au Festival de POUPET.

Leur premier album est dans les bacs. Un trio est né...

ELLA FOY vous invite à découvrir entre autre, ses actus, ses dates de concert et quelques-uns de ses morceaux sur son site web : www.ellafoy.fr
Contact : 06 89 85 34 26

Un très bon moment musical en perspective ! Concert gratuit.

Restauration sur place assurée par AGRIPASSION.

Agenda

JUIN

Vendredi 16 juin - 20h
Fête de la musique
Place de la mairie

Samedi 24 juin - 10h30
Dédicace
Catherine RÉNIER
«La traversée d'Ariane»
Bibliothèque

Dimanche 25 juin
Fête de l'école Montfort
Rue du Stade

Lundi 26 juin
Exposition photo - CÉGÉ
«Des lumières sur la mer»
«Le petit monde»
Mairie & Bibliothèque

JUILLET

Samedi 1er juillet
Portes ouvertes SSJA Football
Stade

Dimanche 2 juillet
Fête de l'école Jules Ferry
Rue du Stade

Tous les mardis du 11 juillet au 22 août à partir de 14h
Concours d'été de la pétanque mathurinoise ouverts à tous, en doublettes.

Vendredi 21 juillet
Fête du centre : jeux de société
Accueil de loisirs

Samedi 22 juillet - 21 h
Concert des Moissons
ELLA FOY
Rue du Moulin

Dimanche 23 juillet
Fête des Moissons
Rue du Moulin

AOUT

Samedi 20 août
Fête du foot
Concert
Stade

SEPTEMBRE

Dimanche 3 septembre - 10h
Matinée des associations
Accueil des nouveaux arrivants
Salles Auzance & Ciboule

Samedi 16 septembre - 14h
Journée du patrimoine
«Petites histoires de la guerre 39-45 dans les belles demeures...»

Lundi 25 septembre
Exposition peinture
J-M. DAUSQUE
Mairie & Bibliothèque

NB : En raison des travaux, aucune manifestation salle B. ROY en fin d'année 2017.

Bibliothèque

La bibliothèque continue à jouer son rôle d'animation dans le centre bourg.

Après une période de fermeture en début d'année, pour permettre la migration du réseau de la Communauté des Achards vers celui des Sables d'Olonne Agglomération, les activités ont repris normalement.

Cette mutation a nécessité un gros investissement des bénévoles formés au nouveau logiciel ORPHEE sous la houlette de David CHASSELOUP des Sables et de Monique RYCHEMBUSCH, désormais responsable de la bibliothèque de Saint-Mathurin.

Grand succès pour l'action "Jouons à la bibliothèque" initiée par les bibliothèques de L'Ile d'Olonne, Sainte-Foy, Vairé et Saint-Mathurin, dans le cadre de la Fête du Livre du 27 mars au 14 avril dernier.

Cela a concerné 230 enfants des écoles de Saint-Mathurin.

Au programme : du théâtre, un rallye jeu et découverte de livres, la caravane magique...

Les tout petits n'ont pas été en reste puisque LUDISAISONS a réjoui 26 bambins de six mois à trois ans.

L'atelier d'écriture "Jouons avec les mots" a accueilli 12 participantes enthousiastes guidées par Catherine GUILLEROT RÉNIER, dans une ambiance à la fois studieuse et ludique.

D'ailleurs, Catherine aura l'occasion de vous présenter son dernier livre "La Traversée d'Ariane" lors d'une rencontre le samedi 24 juin de 10h30 à 12h30.

Depuis le 1er janvier, Monique RYCHEMBUSCH succède à Pascale SARTRE à la tête de l'équipe dynamique de bénévoles. Catherine RÉNIER, absente sur la photo.

Les conditions de prêt n'ont pas changé :

Trois livres, deux magazines sur le fond de la commune.
La gratuité est maintenue.

Modalités d'accès aux autres bibliothèques du réseau :

Dorénavant, les adultes peuvent, s'ils le désirent, prendre une carte(14€) qui leur donnera accès, aux 7 bibliothèques du réseau des Sables d'Olonne Agglo où ils pourront emprunter tous les documents disponibles, y compris DVD, CD, livres audio... Gratuité pour les jeunes de moins de 18 ans.

ZOOM sur les associations sportives

La SSJA Basket effectue une très belle saison,

notamment avec les équipes :

- U11 en pleine progression avec une fin de saison au niveau 2 départemental,
- U13 garçons toujours dans leur ascension avec une 2ème place au niveau 1 en première et seconde phases. Les petits jaunes intègrent pour la fin de saison le championnat très restreint des 8 meilleures équipes du département.

Le club de basket de Saint-Mathurin est également mis à l'honneur avec les performances de joueurs comme Yaël MARTINEAU et Anaïs MALLEREAU lors des finales départementales du challenge de Vendée.

Les espoirs de la SSJA montent en puissance puisque deux licenciés ont été sélectionnés pour le stage départemental et l'aventure se poursuit pour Louis THOMAS en équipe de Vendée.

A noter : pour la saison prochaine, un nouveau bureau continuera à porter le club vers le meilleur.

La SSJA Tennis en pleine forme

L'équipe des +55 ans du club de tennis de Saint-Mathurin a été sacrée championne de Vendée pour le championnat d'hiver 2016-2017. Tous les licenciés du club les félicitent et souhaitent les imiter durant le championnat d'été qui a débuté en mai.

Denis MALLEREAU (à gauche) et Christophe DÉFOSSÉ ont obtenu leur diplôme de juge-arbitre 2ème degré, chose rare pour un petit club. Cela permettra dorénavant à la SSJA Tennis d'organiser tous types de tournois.

Pour plus d'infos vous pouvez contacter Sébastien LOIZEAU (président) au 06 85 93 90 97.

Date à retenir : 8 juillet 2017 à 18h, assemblée générale et repas de fin d'année.

La SSJA Football recrute

Samedi 1er juillet de 10h à 16h30, la SSJA Football organise une journée « Portes ouvertes » afin de faire découvrir la pratique du football à tous les jeunes, nés à partir de 2012, mais aussi de faire visiter le complexe et présenter l'ensemble des éducateurs sportifs du club.

La SSJA Football compte déjà 35 jeunes principalement âgés de 6 à 13 ans, mais elle compte bien multiplier son effectif. Avis à tous les amateurs de football.

Pour tous renseignements, vous pouvez joindre Richard GRAVOIL (président) au 06 75 45 15 76.

Tanguy BULTEAU, autre Mathurinois pilote de 2 roues

Après Jordan PUIROUX, champion de Vendée de moto-cross cité dans le mag précédent, voici Tanguy BULTEAU, 22 ans, champion des Pays de La Loire de moto-cross en endurance.

Cette discipline se déroule sur des terrains en circuit fermé, comme celui de la Richard à St-Julien des Landes. Il s'agit d'une épreuve de 3 heures pendant lesquelles Tanguy peut parcourir jusqu'à 250 kms avec sa 450 SXF (KTM). Au terme des 4 circuits qui composent le moto-cross des Pays de La Loire, Tanguy a terminé 1er et c'est grâce à cette performance qu'il va participer à la phase finale nationale le 29 octobre prochain près de Lyon.

Pour les curieux ou les passionnés, sachez que la Rookie's cup, course sur le circuit du Coudriou au Château d'Olonne, aura lieu le week-end du 5-6 août 2017. Vous pourrez y découvrir un grand nombre d'animations et des démonstrations de professionnels en provenance de l'Europe entière.

Infos Pratiques

Nouveau service !

A partir du 1er juillet 2017, des lignes de bus seront créées, pour desservir les communes rétro littorales, à titre expérimental. Il s'agit d'une première offre qui pourra être revue en fonction de la fréquentation et des attentes locales.

Saint-Mathurin sera desservi par un mini car de la société OLÉANE, ligne 22 :

Deux allers retours sont prévus par jour et par commune.

En hiver, du lundi au samedi :
Départs de Saint-Mathurin :
9h20 et 13h50

Retours (terminus) à Saint-Mathurin :
12h09 et 18h20

En été, du lundi au samedi :
Départs de Saint-Mathurin :
9h10 et 14h10

Retours (terminus) à Saint-Mathurin :
12h17 et 18h34

Pour tous renseignements, contactez OLEANE :

Du lundi au vendredi
de 9h à 12h30 et de 15h à 18h30.
Le samedi de 9h à 12h

En été du lundi au samedi
de 9h à 12h30 et de 15h à 18h30

Agence Oléane
25, rue Nicot
85100 Les Sables d'Olonne
02 51 32 95 95

LE DIAMANT NOIR : DU SERVICE A L'ETAT BRUT !

Propos recueillis auprès de Laurence et Noël RONDEAU, commerçants enthousiastes et de bonne humeur, tous les jours.

Q : Pourquoi le DIAMANT NOIR ?

R : Nous avons baptisé notre commerce le DIAMANT NOIR car il symbolise la féminité, l'élégance et la rareté. Toute la déco décline ce concept et nous avons su attirer une clientèle féminine qui se sent bien dans notre ambiance cosy très soignée.

Ensuite, nous conjuguons la connaissance de nos produits à notre savoir-faire : écouter nos clients, leur faire plaisir et partager un peu de notre bonne humeur, ça c'est notre spécialité !

Q : Signe particulier ?

R : Notre point de vente nous ressemble. Aussi, aucune négligence dans la tenue du bar, ni dans la nôtre n'est tolérée !

Nous ouvrons tous les jours de 6h à 20h, sauf le dimanche. C'est toujours "tirés à quatre épingles", parce que tous les jours, c'est un grand jour !

Notre point de vente est situé sur un axe très passager, avec des places de parking juste en face. Nous attirons une clientèle venue de tous les villages alentour, car il a... un truc en plus.

Q : Votre slogan ?

R : A Saint-Mathurin, on s'y sent bien.

Nous voudrions remercier toutes les personnes qui participent à notre notoriété : tout d'abord, notre fidèle clientèle, puis tous nos collègues commerçants, artisans et autres professionnels avec lesquels nous nous entendons à merveille, et enfin toutes les associations qui dynamisent la commune.

Merci au corps médical, à l'ensemble du personnel communal, postière et journaliste que nous trouvons efficaces et très sympathiques.

Nous terminerons par ces mots de réconfort à nos amis Sylvie et Dominique: Revenez nous vite, vous manquez à tout le monde.

Délivrance des cartes nationales d'identité et passeports biométriques

Depuis le 1er mars 2017, les demandes de cartes nationales d'identité sont traitées comme les demandes de passeports biométriques.

En Vendée, 19 communes sont habilitées à enregistrer ces demandes.

Les Mathurinois pourront désormais effectuer leur(s) demande(s) uniquement sur rendez-vous
à l'Hôtel de ville des Sables d'Olonne
21 place du Poilu de France
85100 Les Sables d'Olonne
02 51 23 24 51
ou à la Mairie de la Mothe Achard
Place de l'Hôtel de ville
85150 La Mothe Achard
02 51 38 60 49

Voisinage : nuisances sonores

Comme chaque année, l'arrivée des beaux jours réveille les envies de jardinage et de bricolage !

Afin de respecter l'environnement de chacun, il est bon de rappeler que l'utilisation des tondeuses, tronçonneuses, perceuses ... doit se faire aux horaires suivants :

- Du lundi au vendredi : 8h30-12h et 14h-19h30
- Samedi : 9h-12h et 15h-19h
- Dimanche et jours fériés : 10h-12h

Transports scolaires

Contacts pour la rentrée scolaire 2017 :

Etablissements	Inscriptions
La Roche-sur-Yon Bassin sablais	Conseil Départemental Renseignements par tél. : 02 28 85 82 82 Inscriptions sur le site www.transports.vendee.fr

Déchetterie de Saint-Mathurin

Des réhabilitations vont être faites par la communauté d'agglomération en deux phases.

Les travaux concernent l'aménagement et la sécurisation des accès et des quais : la création de quais supplémentaires et d'une plateforme gravats. Le coût total de l'opération est estimé à 98 973 € TTC.

SYDEV
Votre électricité est-elle de bonne qualité ?

Le SyDEV, propriétaire du réseau de distribution publique d'électricité, assure le contrôle de la qualité de l'électricité distribuée, pour le compte des communes vendéennes.

Si vous constatez chez vous des variations de la tension électrique et/ou de l'intensité de l'éclairage, un équipement électrique ou électronique moins performant ou s'arrêtant de fonctionner, nous vous invitons à nous le signaler par mail à : controle.concessionnaire@sydev-vendee.fr

Votre demande sera analysée et, le cas échéant, le SyDEV posera gratuitement un enregistreur de tension sur votre installation électrique. Cette action permettra de détecter les besoins de travaux de renforcement du réseau réalisés sans participation financière pour vous ou votre commune.

Législation déjections canines

Les déjections canines sont autorisées dans les seuls caniveaux à l'exception des parties de ces caniveaux qui se trouvent à l'intérieur des passages pour piétons.

En dehors des cas précités, les déjections canines sont interdites sur les voies publiques, les trottoirs, les espaces verts publics, les espaces des jeux publics pour enfants et ce par mesure d'hygiène publique.

Tout propriétaire ou possesseur de chien est tenu de procéder immédiatement par tout moyen approprié au ramassage des déjections canines sur toute ou partie du domaine public communal.

(Source site Animo concept),

État Civil

NAISSANCES

Prénoms	Nom	Date Naissance
Mathilde, Laurence, Evelyne	GRAND	05/01/17
Maxence, Jonathan, Daniel, Bernard	NEAU	13/01/17
Lilian, Philippe, Claude	ROBIN	18/01/17
Firmin, Jean, Thomas	GUILLEMET	08/02/17
Théonie, Danielle, Valérie	AUVINET	24/03/17
Lily, Agnès, Brigitte, Silvie	BOSSARD	29/04/17
Iness, Marie, Michèle	MAHBOUBA	29/04/17
Romane, Malvyna, Léonie	GANDON	02/05/17

DÉCÈS : actes déclarés sur la commune

Prénoms	Nom	Date Décès
Simone	MURAIL	15/02/17
Guy	RICHARD	10/02/17
Odille	SIMONNEAU	08/03/17
Marcelle	LECOS	12/03/17
René	ROZEROT	18/03/17
Jean	POIROUX	01/05/17

Annonceurs

Deux nouveaux artisans à votre service :

Xavier BOUGAULT :
artisan plombier chauffagiste.
Il réalise tous travaux de plomberie chauffage, neuf et rénovation. Dépannage sanitaire. Il est habilité « HANDIBAT ».

Kévin MOUNIER :
artisan plombier chauffagiste.
Il réalise tous travaux de plomberie chauffage, neuf et rénovation. Il gère également la partie électricité-ventilation.

Changement d'activité pour Stéphane BARRANGER :
Désormais, vous pourrez faire appel à lui pour tous vos travaux de bricolage ou d'entretien des espaces verts.

Saint Mathurin

MAIRIE

Contact : 02 51 22 78 08
Maire : Albert BOUARD
mairie@saint-mathurin.com
www.saint-mathurin.com

Horaires
- Lundi-mercredi-jeudi 8h30-12h30
- Mardi 8h30-12h30 et 16h-18h
- Vendredi 8h30-12h30 et 14h-18h

AGENCE POSTALE, HALL DE LA MAIRIE

Contact : 02 51 22 70 60
Agent : Claudie GRELET

Horaires
- Lundi-vendredi 9h-10h30 et 13h45-14h45
- Samedi 9h15-11h15

BIBLIOTHEQUE

Contact : 02 51 95 83 40
Rue des Mûriers
Responsable : Monique RYCHEMBUSCH

Horaires
- Lundi 16h30-18h30
- Mercredi 16h-18h
- Samedi 10h30-12h30

ACCUEIL DE LOISIRS ET ESPACE JEUNES

Contact : 02 51 22 71 72
Salle Bernard ROY – rue du Stade
Directeur : Fabien PONDEVIE

Horaires
- Périscolaire 7h30-8h50
- Sortie des classes jusqu'à 18h30
- Péricentre 7h30-9h et 17h-18h30
- Mercredi & petites vacances 9h-17h

DECHETS ET ORDURES MENAGERES

Collectes

	Période basse (hors juillet / août et vacances de noël	**Période haute** (juillet / août et vacances de noël)
Ordures ménagères (bac bleu)	Mercredi matin en semaine impaire	Mercredi matin toutes les semaines
Emballages (bac jaune)	Jeudi matin en semaine paire	Jeudi matin toutes les semaines

Déchetterie
- Mardi et jeudi : 14h à 17h
- Samedi : 9h à 12h - 14h à 17h

Bornes papier et verre (avant 22h)
- Rue du Moulin, derrière l'église
- Sur le parking de l'école Jules FERRY
- Rue des Frênes, près de la déchetterie

Pour suivre l'actualité mensuelle de la commune, abonnez-vous à la newsletter : il vous suffit d'indiquer votre adresse e-mail, vos noms et prénoms sur la page d'accueil de saintmathurin.com.

Vous utilisez Facebook ? Alors suivez aussi facilement les actualités sur cette page : www.facebook.com/saintmathurin.

SAINT-MATHURIN EN LIGNE !

Actualités
et infos pratiques :
tout ce qu'il faut savoir est sur
saintmathurin.com.

Indiquez votre e-mail sur
la page d'accueil de saintmathurin.com
et recevez chaque mois la **newsletter**.

Rejoignez la page **Facebook**
de Saint-Mathurin :
facebook.com/saintmathurin

Saint-Mathurin est aussi
sur **Twitter :**
@SaintMathurin

CASTELImprimerie - Tél. : 02 51 22 27 58 - 06/2017